



PIM

PROJECT IMPLEMENTATION MANUAL

TRANSFORMASI EKONOMI KAMPUNG TERPADU

TEKAD

DIREKTORAT JENDERAL PENGEMBANGAN EKONOMI DAN INVESTASI DESA, DAERAH TERTINGGAL, DAN TRANSMIGRASI
KEMENTERIAN DESA, PEMBANGUNAN DAERAH TERTINGGAL, DAN TRANSMIGRASI



Direktorat Jenderal
Pengembangan Ekonomi dan Investasi
Desa, Daerah Tertinggal, dan Transmigrasi

OUTLINE

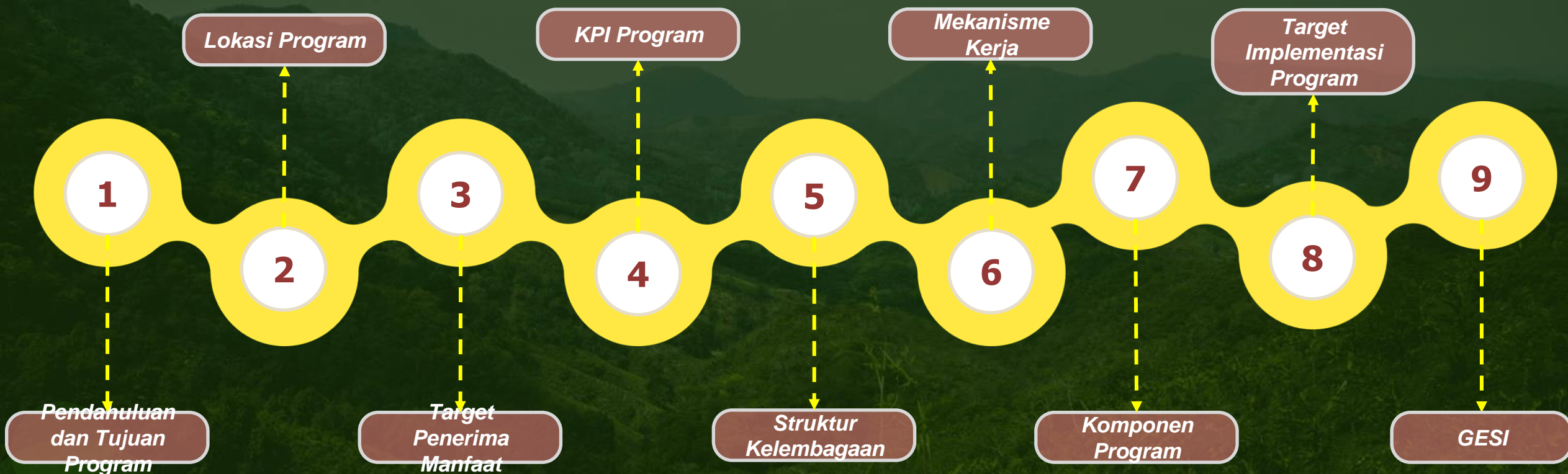

The background of the slide is a photograph of a group of young children, likely of African descent, smiling and posing behind a rustic wooden fence. One child in the foreground is making a peace sign. The scene is set outdoors under a bright, cloudy sky.

GAMBARAN PROGRAM

Pembelajaran dari Program Terdahulu

PPDM dan P3DP

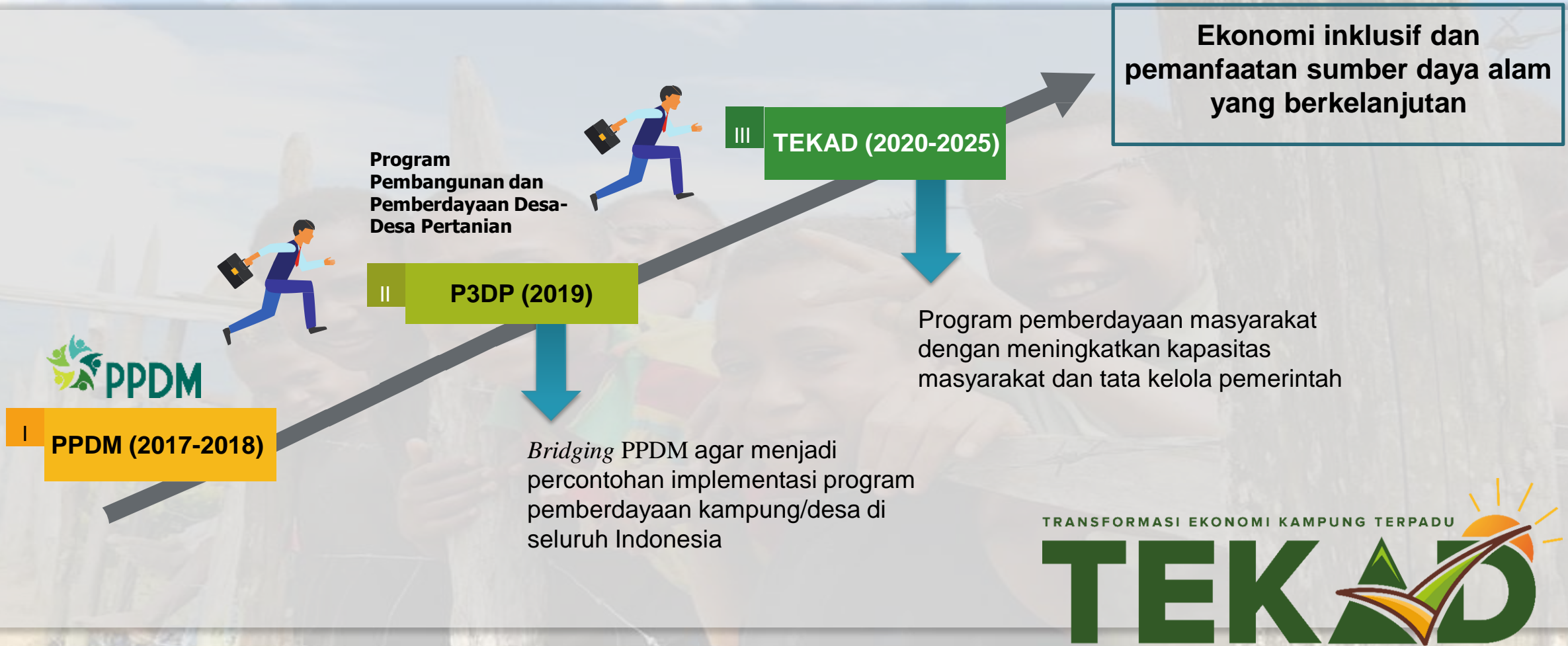

TUJUAN PROGRAM

Memberdayakan masyarakat desa agar berkontribusi pada **transformasi perdesaan dan pertumbuhan inklusif** di wilayah Indonesia Timur dengan memanfaatkan lahirnya UU Desa dan kebijakan terkait **Dana Desa**.

Dampak yang diharapkan adalah **peningkatan kapasitas masyarakat** agar mampu mengembangkan mata pencaharian yang berkelanjutan dengan memanfaatkan **tata kelola desa dan kabupaten yang diperkuat**.

GAMBARAN PROGRAM





Direktorat
Pengembangan Produk Unggulan
Desa, Daerah Tertinggal, dan Transmigrasi

LOKASI PROGRAM

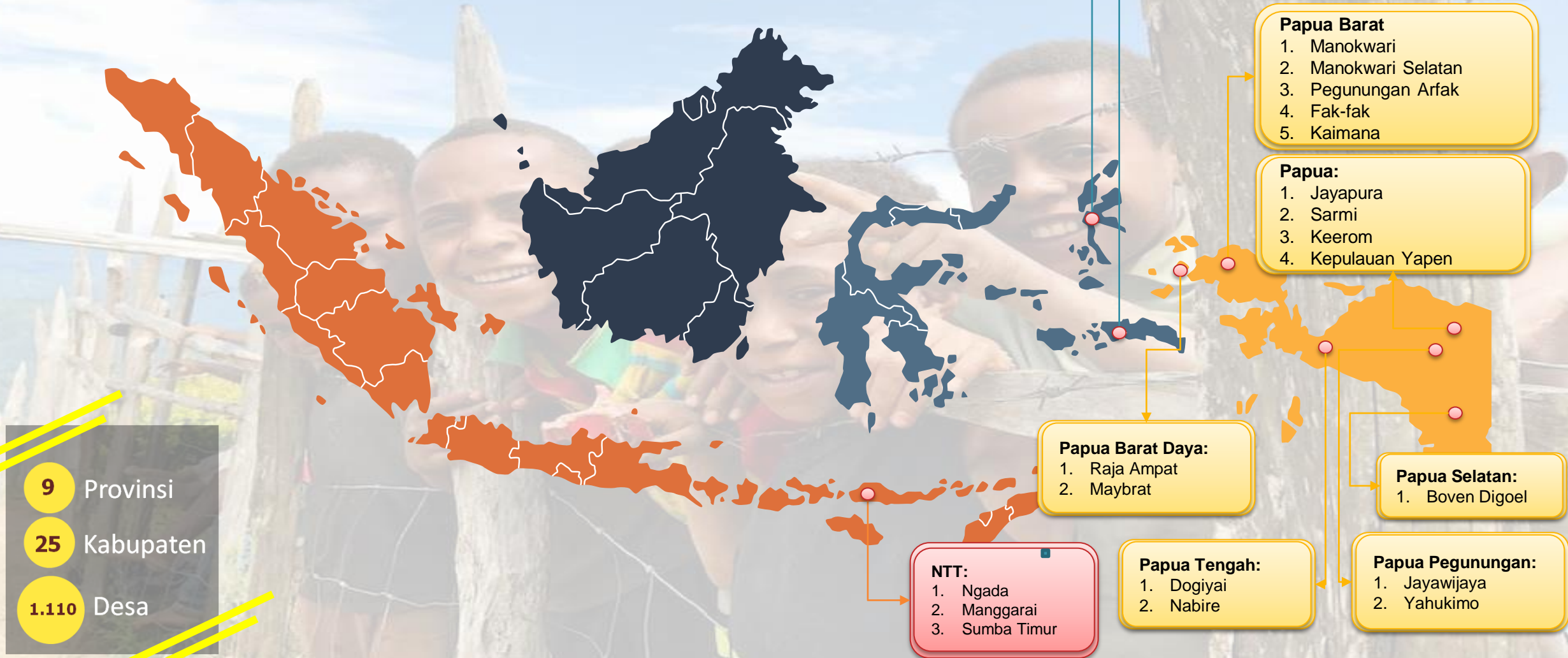

TARGET PENERIMA MANFAAT PROGRAM



PENERIMA MANFAAT PRIMER

Mencakup rumah tangga petani kecil, pengusaha mikro serta rumah tangga di masyarakat pesisir yang terlibat dalam perikanan dan produksi hasil laut



PENERIMA MANFAAT SEKUNDER

Mencakup penyedia layanan yang akan memperluas layanan pengembangan usaha dan layanan keuangan kepada produsen desa, serta pembeli komoditas sasaran di provinsi sasaran



**JUMLAH RUMAH TANGGA
PENERIMA MANFAAT**

149.850



**JUMLAH ORANG MENERIMA
LAYANAN**

299.700

Kelompok target penerima manfaat lainnya:



Perempuan



Pemuda



Disabilitas

The background of the slide is a photograph of a group of young children, likely of African descent, smiling and posing behind a rustic wooden fence. One child in the foreground is making a peace sign. The fence is made of vertical wooden posts and horizontal wooden rails. The sky is blue with some white clouds.

INDIKATOR KINERJA PROGRAM

INDIKATOR KINERJA PROGRAM

Tujuan Program

60% rumah tangga atau sekitar **89.910** rumah tangga meningkatkan index kepemilikan aset rumah tangga

Tujuan Pembangunan

70% rumah tangga atau sekitar **104.895** rumah tanggayang didukung program melaporkan kenaikan pendapatan sebesar 30%

INDIKATOR KINERJA PROGRAM

Outcome

- 30% dana desa teralokasikan untuk pengembangan ekonomi
- 30% alokasi dana desa teralokasi untuk pengembangan ekonomi
- 70% RT atau 104.895 RT melaporkan peningkatan produksi
- 70% produsen desa melaporkan peningkatan penjualan sebesar 30%
- 70% RT atau 104.895 RT melaporkan pemakaian masukan, teknologi, atau praktik baru atau yang dikembangkan sendiri

Output

Sub Komponen 1.1

1. Sejumlah 8.800 kader desa, kepala adat, dan aparat desa dilatih untuk memfasilitasi proses perencanaan desa
2. Sejumlah 1.110 Rencana Kerja Pemerintahan Desa (RKPdes/APBDdes) termasuk kegiatan dan sumber daya yang mendukung kegiatan ekonomi
3. Sejumlah 550 RPJMDes termasuk kegiatan dan sumberdaya yang mendukung kegiatan ekonomi

Sub Komponen 1.2

1. Sejumlah 1.110 desa telah menerima peningkatan kapasitas terkait inisiatif ekonomi
2. Sejumlah 1.110 desa telah melakukan demonstrasi plot
3. Sejumlah 500 desa menerima dana investasi program utk pengembangan ekonomi
4. Sejumlah 299.700 orang di desa telah dilatih literasi keuangan dan/atau menggunakan jasa dan produk keuangan

INDIKATOR KINERJA PROGRAM

Outcome

- 20 Kabupaten mengintegrasikan pembiayaan investasi untuk desa sasaran dalam rencana kabupaten
- 80% rumah tangga atau sekitar 119.880 rumah tangga puas dengan dukungan layanan yang diberikan oleh desa/kecamatan/kabupaten

Output

Sub Komponen 2.1

1. 25 pemerintah kabupaten mendapatkan peningkatan kapasitas untuk mendukung kegiatan ekonomi
2. 25 platform koordinasi kabupaten berfungsi/berjalan

Sub Komponen 2.2

1. Sejumlah 500 desa mendapatkan layanan dari penyedia layanan pengembangan bisnis
2. Sejumlah 25 pameran/ lokakarya terselenggara untuk mempromosikan produk desa ke pembeli potensial
3. Sejumlah 50 daftar penyedia layanan atau dokumen panduan akses ke pasar disiapkan oleh pemerintah kabupaten

INDIKATOR KINERJA PROGRAM

KOMPONEN 3

Outcome

- 6 dokumen analisis kebijakan disiapkan dan disebarluaskan, serta instrumen regulasi disampaikan kepada pembuat kebijakan

Output

Sub

Komponen 3.1

1. 6 kebijakan yang relevan
2. Website Eastern Indonesia Gateway terbentuk dan dapat digunakan

Sub

Komponen 3.2

1. Sistem monitoring dan evaluasi mampu menyediakan data yang baik dan komprehensif yang mendukung manajemen dalam membuat keputusan



TATA KELOLA KELEMBAGAAN

KOMPONEN PROGRAM

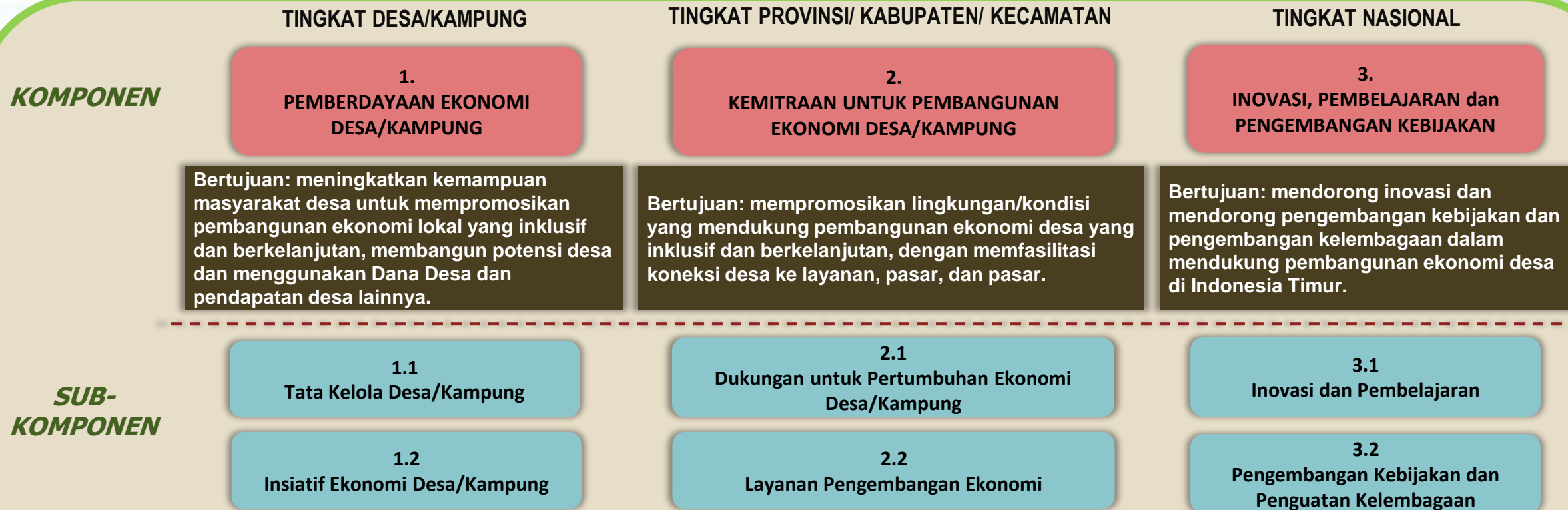

STRUKTUR ORGANISASI TEKAD (PUSAT)

PUSAT

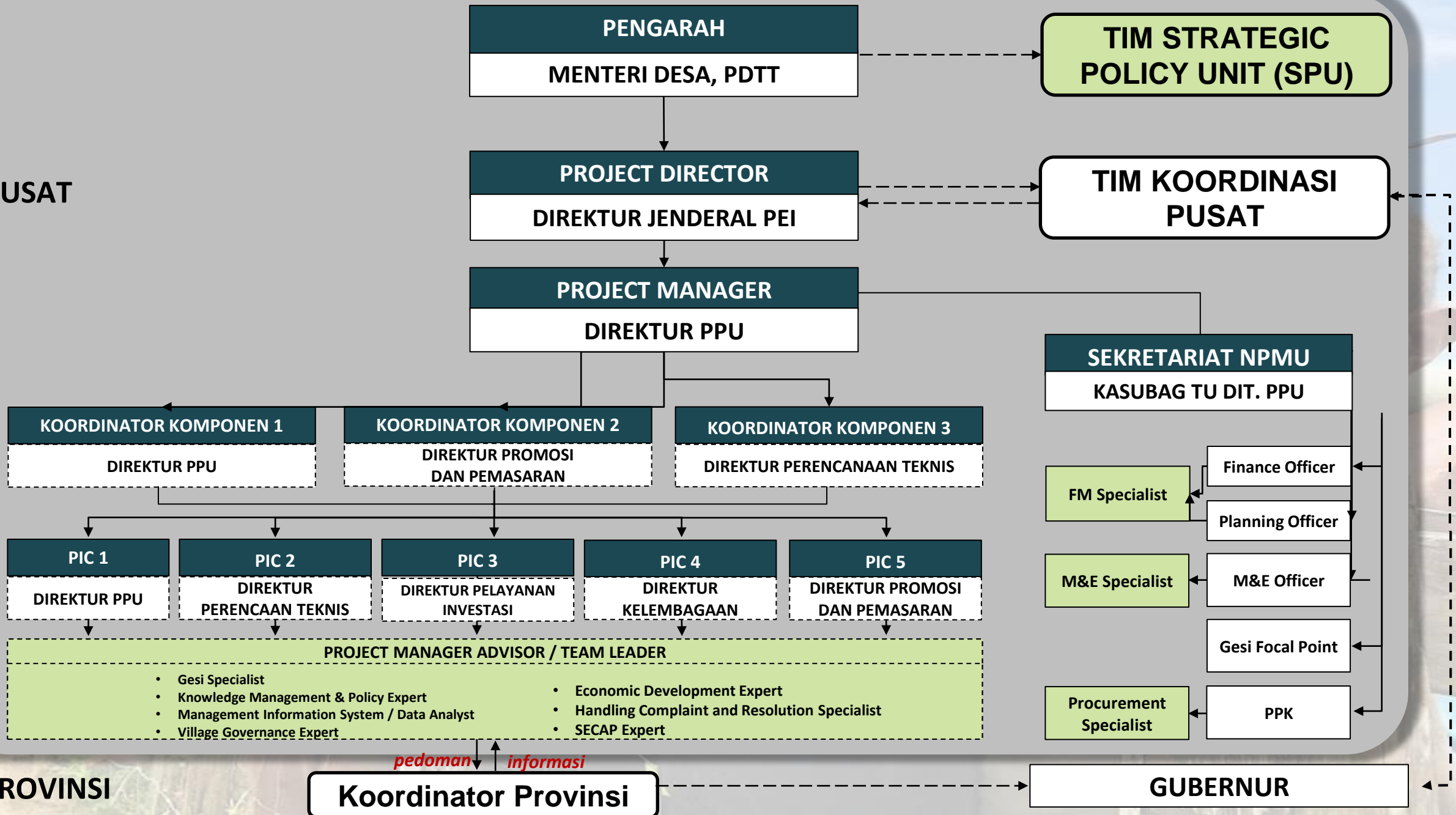

PROVINSI

STRUKTUR ORGANISASI TEKAD (DAERAH)

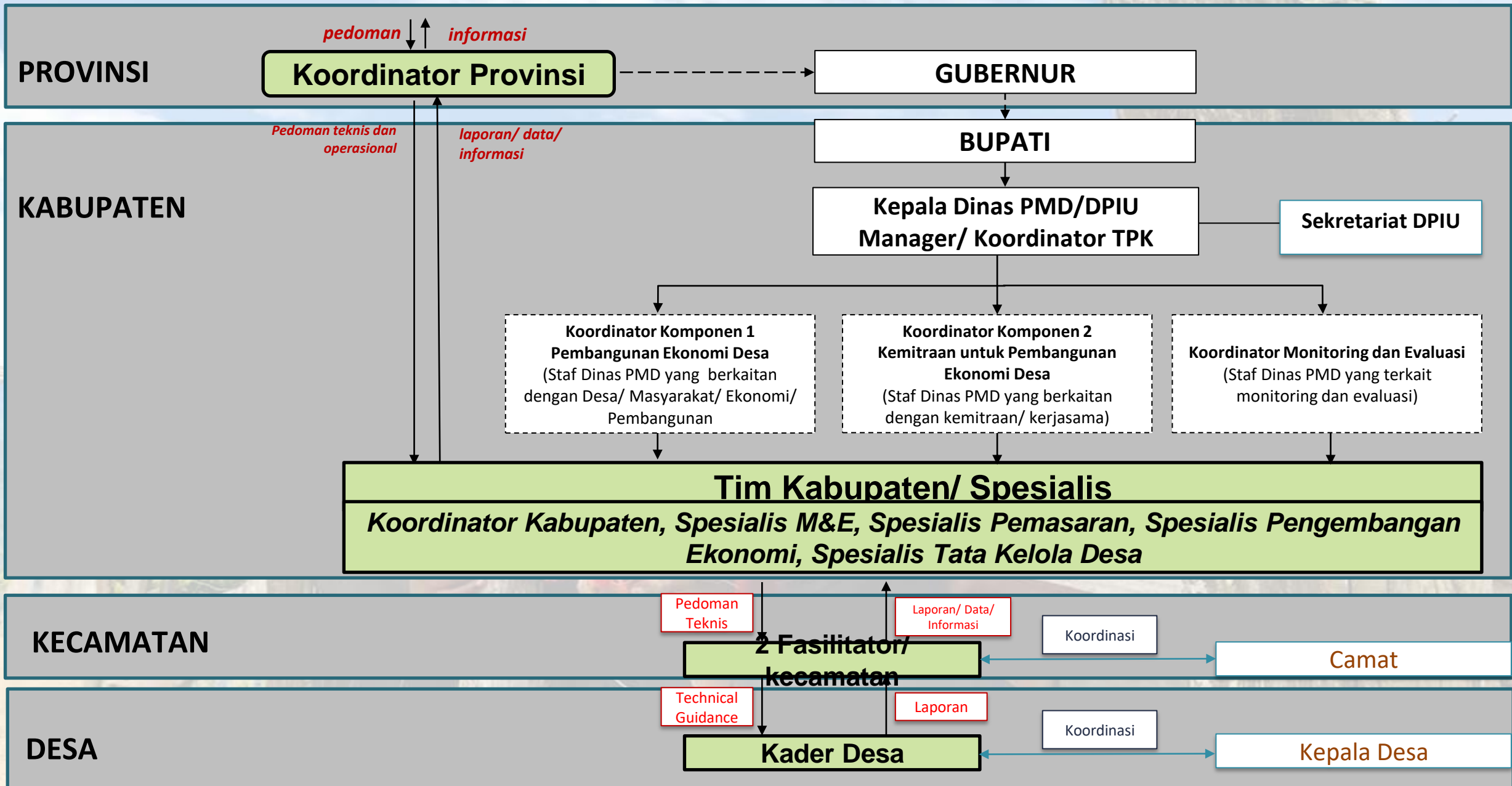

PERAN PENGELOLA PROGRAM PEMERINTAH PROVINSI

No	PROVINSI
1	Melakukan penguatan platform koordinasi
2	Mengkoordinasikan peran OPD yang tergabung dalam platform koordinasi mendukung pengembangan ekonomi produktif dan berkelanjutan di desa
3	Membantu mempromosikan dan mencari peluang pasar
4	Berkolaborasi dengan mitra rantai nilai untuk mendukung inisiatif ekonomi di desa-desa sasaran
5	Memantau pelaksanaan kegiatan TEKAD

PERAN PENGELOLA PROGRAM PEMERINTAH KABUPATEN

No	KABUPATEN
1	Melaksanakan kegiatan program TEKAD sesuai dokumen AWPB yang disepakati;
2	Pembentukan Platform Koordinasi Kabupaten, jika kabupaten sasaran belum membentuknya, dan memfasilitasi kegiatannya;
3	Berkolaborasi dengan mitra rantai nilai untuk mendukung inisiatif ekonomi di desa-desa sasaran,
4	Memberikan bimbingan teknis kepada Fasilitator Kecamatan dan Kader Desa tentang pelaksanaan program, pengumpulan data dan pelaporan;
5	Memantau pelaksanaan program di tingkat desa;
6	Mengusulkan kegiatan kepada NPMU berdasarkan evaluasi pelaksanaan program di kabupaten
7	Mendokumentasikan Pengetahuan (<i>Knowledge Management</i>) dalam kaitannya dengan keberhasilan implementasi (<i>success story</i>)

PERAN PENGELOLA PROGRAM PEMERINTAH KECAMATAN

No	KECAMATAN
1	Mendukung pemerintah kabupaten untuk mengendalikan dan mengkoordinasikan kegiatan di tingkat desa, serta mengawasi kinerja kader desa
2	Memastikan proses integrasi perencanaan desa dengan perencanaan kabupaten (hasil P3EK) dapat berjalan
3	Bersama fasilitator kabupaten, memastikan tugas dan fungsi bidang monitoring dan evaluasi para fasilitator kecamatan berjalan sesuai panduan



TERIMA KASIH

